INTERVENIR LA REALIDAD DIBUJANDO EN UN PAPEL

Esta semana os presento la obra de **Ben Heinen**, el artista dice que hace arte para que la gente sueñe y trate de olvidarse de sus problemas. ¡Os invito a soñar como él!
Se trata de pensar qué veis en la realidad que os apetecería transformar, después dibujáis esa nueva parte en un trozo de un papel.

Preferiblemente con la técnica de MEZCLAR LOS LÁPICES DE COLORES (es decir, mezclar los colores para sacar tonos, conseguir las luces y las sombras. Te recuerdo: No es rellenar cada espacio de un color).
Si lo haces con el lápiz de dibujo 2HB/ 1HB tendrá que ser muy bien completado como así sucede en estos ejemplos (te recuerdo: no unas cuantas líneas como se hace en los bocetos).
Después, lo sujetas o te lo sujetan donde corresponda para hacerle una buena foto y así conseguir el efecto deseado.

Fíjate en estas imágenes:
En una imagen se ve el pescador al fondo y el trozo de papel en la mano en primer plano.
Está pensando cómo hacerlo. En la siguiente ya ha dibujado en el papel, verás que encaja perfectamente.

Aquí tienes más ejemplos: disfrútalos.
Después, observa la realidad e intenta pensar tu propia transformación.
¿Qué te apetece cambiar a ti?

©Bentleine
It's
COOL!
oops

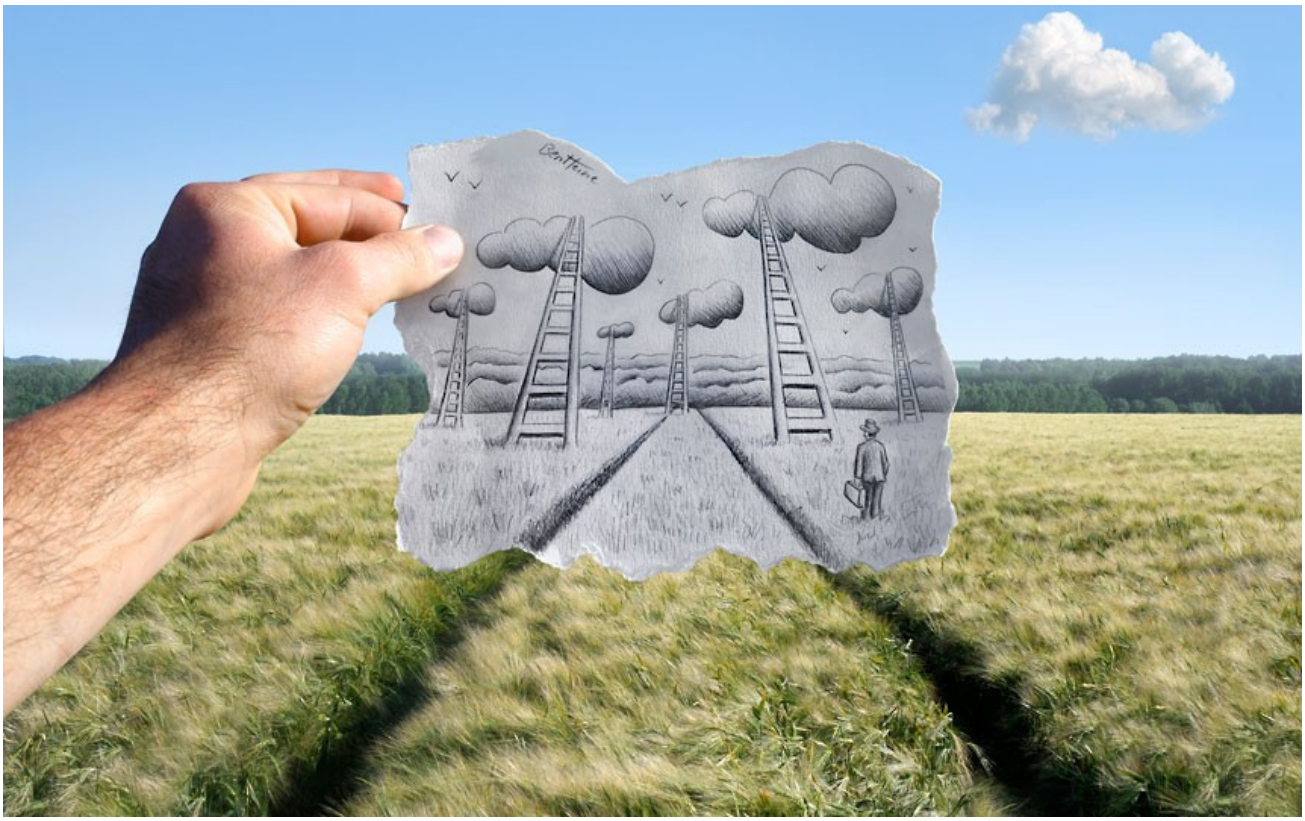
Bentleine

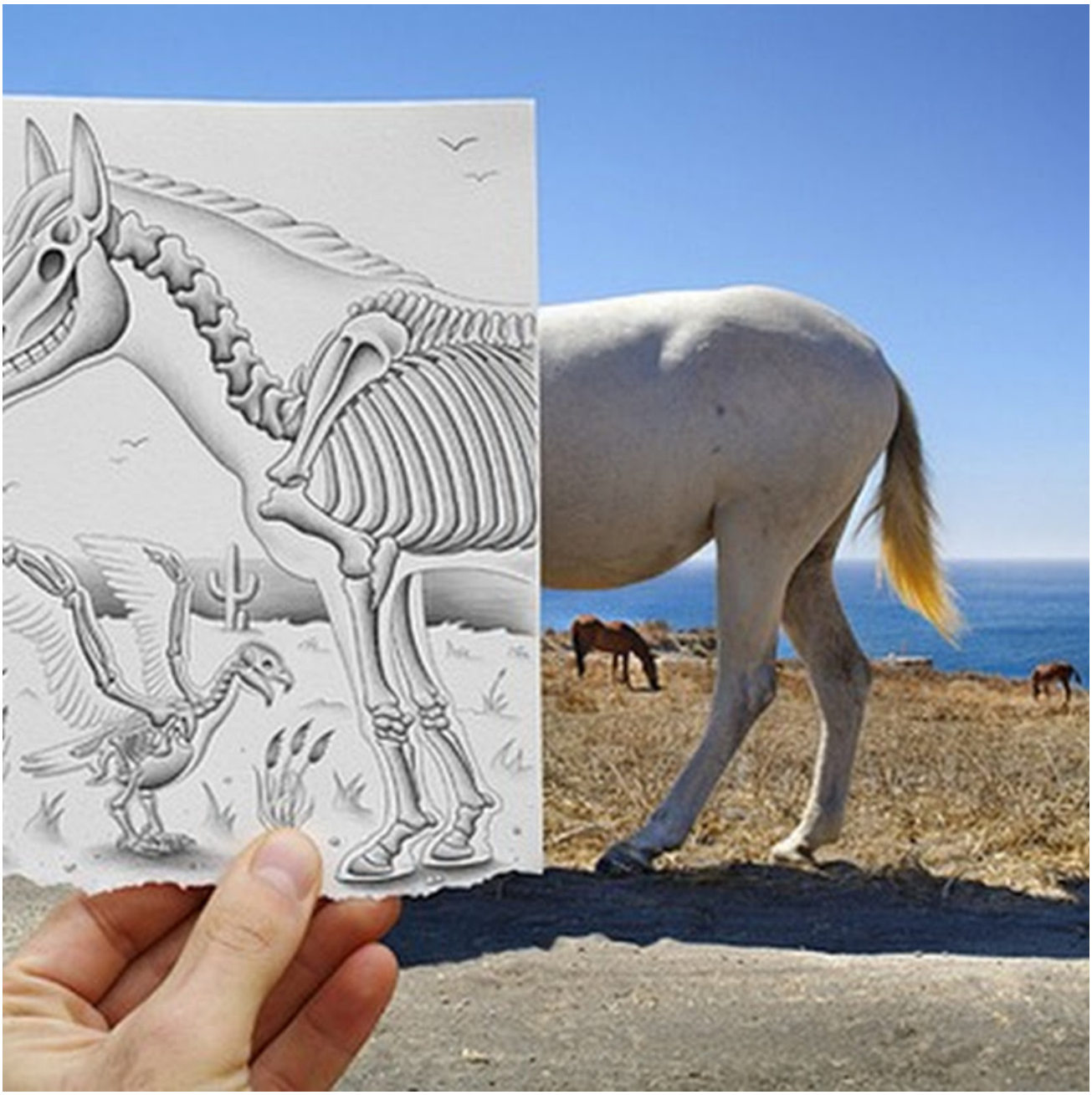

Ben Heine

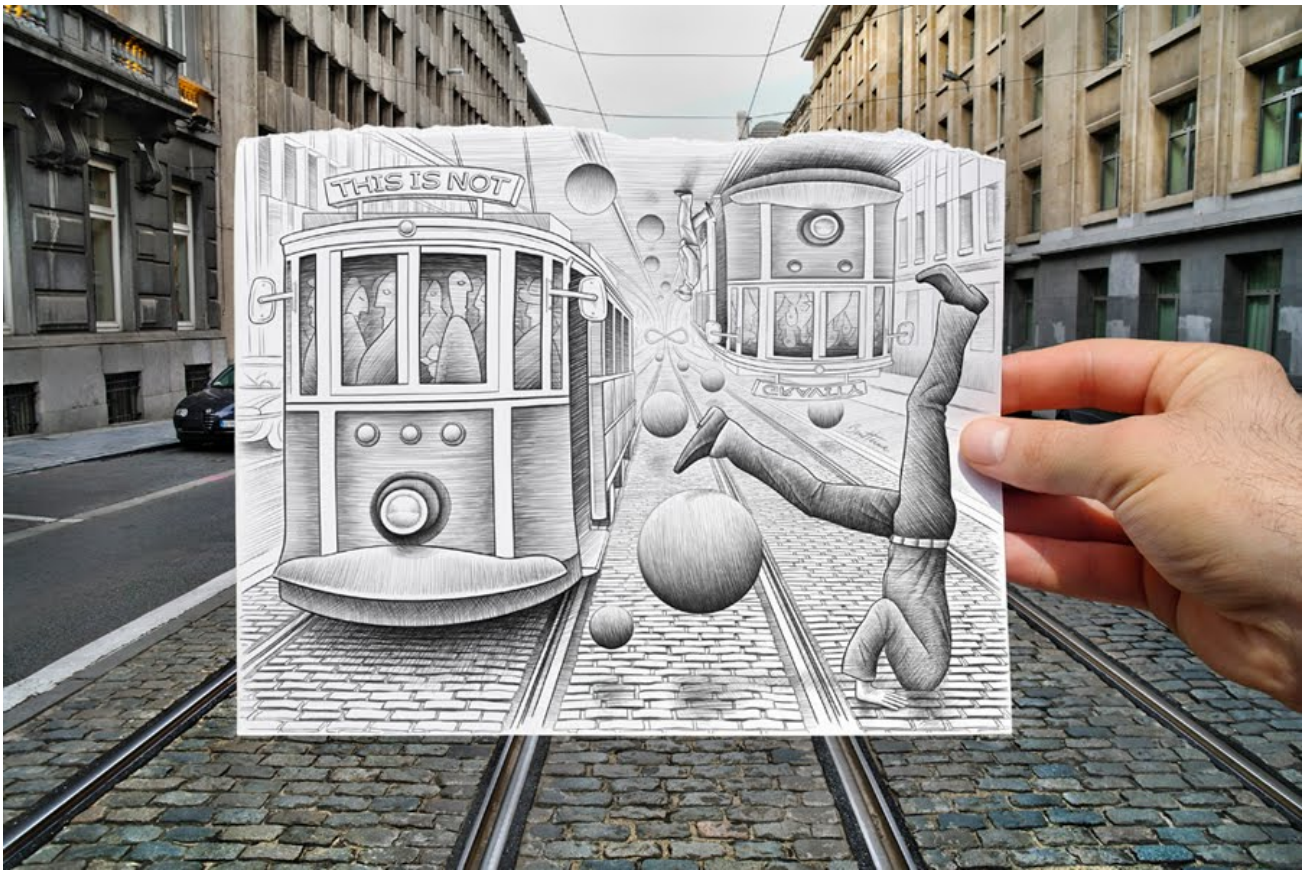
THIS IS NOT